

2024年

# はやて幼児教室 夏期講習会



112-0004

東京都文京区後楽2-1-11-8F

☎ 03-3868-3968

Fax 03-3868-3958

# I 暁星エキスパート

“とことん頑張る気力が合格をつかむ”

“次の日までに全問クリア”

一次テストのペーパー突破なくしては合格は得られません。そのためには正確かつスピーディに処理する力が必要です。発問の意図を理解すること、正答を導くための思考回路を迷うことなく進む力が不可欠です。もはや、苦手だからとか、時間があればできるのにと言う甘い考えは捨て、どこにつまずいているのか、なぜ早く処理出来ないのかその原因をしっかりと突き詰めるべきです。また、近年の二次テストは、グループに分かれて、課題に取り組んでいますが、その中で指示をしっかりと聞くことや自分の意見や考えを発表する力を見られることが多々あります。本コースでも二次対応策を行います。また、「暁星小学校向け二次コース」を併せてお取りになるとより効果的です。A・B・Cの3コースは内容がすべて異なります。Cコースは本番を意識して、時間、枚数、テープ発問などにより、テスト形式も取り入れます。すべてのコースを受講することで、それをやり遂げた自信が本番に向けて大きな力になり、合格により一歩近づきます。

A	7/24(水)~7/27(土)	9:00	—	11:30
B	8/7(水)~8/10(土)	9:00	—	11:30
C	8/19(月)~8/22(木)	9:00	—	11:30

ABC 全て受講の場合	会員	¥387.500	一般	¥465.000
2つ受講の場合	会員	¥264.000	一般	¥316.800
1つ受講の場合	会員	¥143.500	一般	¥172.200

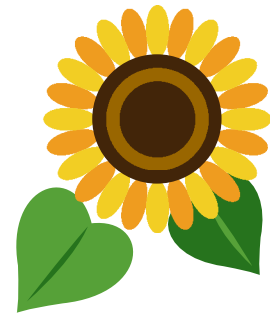

# II 暁星復習コース

“個別指導、人数制限あり、その日のうちに全問クリア”

暁星復習コースはその日の理解不十分な個所を明日に持ち越さないように、しっかりと復習するためのコースです。午前に学習した類似問題も提供いたします。

A	7/24(水)~7/27(土)	12:30	—	14:00
B・C	8/19(月)~8/22(木)	12:30	—	14:00

会員	¥67.700	一般	¥81.200
----	---------	----	---------

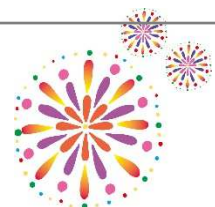

### Ⅲ ペーパーハイレベル

“ゴールを目指して最後のひと山を登りきろう”

全ての分野を一通り学習し終えたこの時期、いよいよ最後の詰めをする時です。詰めが甘く、ポロリポロリとミスをするようでは安心して本番に臨むことが出来ません。各々の問題のポイント、注意点を再確認しながら、お子様自身が「1点の重さ」を自覚し、「何が何でも解いてみせる、諦めない、ミスをしない」を常に心してペーパーに立ち向かえるよう指導いたします。

ペーパー校受験の方は必須のコースです。

7/22(月) 7/23(火) 8/5(月) 8/6(火)

9:00-10:30

会員 ¥66,000 一般 ¥79,200



### Ⅳ 暁星小学校向け二次対策コース

”全力でがんばった一次通過を絶対に無駄にしない”

近年の二次テスト内容は、ひとりひとりのお子様の力が試される多岐に渡る内容です。指示による絵、巧緻性、個々に作成したものを使っての集団行動、お友だちの作品を見ての感想（自分の言葉で発表）等が出題されました。一次のペーパーテスト通過が無駄にならないように万全の準備で臨みたいと思います、そのため、このコースでは下記の内容を4日間に分けて指導いたします。

二次対策の内容として

1. 生活巧緻性
2. 絵画工作
3. 指示行動
4. 発表力
5. 小集団行動

暁星のみならず他校を受験されるお子様にとっても不足分野や到達度の確認のために是非受講なさることをお勧めいたします。



8/7(水)~8/10(土) 12:30 - 14:00

会員 ¥66,000 一般 ¥79,200

## V 早慶絵画コース

”個性が光る！「描く」「作る」「話す」”

審査における絵画制作は「上手な絵画」「上手な作品」というだけではなく、それぞれの絵について「話す力」も大切です。お子様本人の個性を大切にしながら、「描く」「作る」「話す」を繰り返してまいります。



7/22(月) 7/23(火) 8/5(月) 8/6(火)

10:45 - 12:15

会員 ¥66.000 一般 79.200

## VI 年中レベルUPコース “先んずれば 人を制す”

「まだ年中だから・・・年長になって、志望校がハッキリしてから始めればいい」と考えていらっしゃいませんか？それは間違いです。少し先を走っている人を抜くことは想像以上に困難です。小さいお子様に後から、ただただ知識を詰め込んでも、良い結果は得られません。注意点を再確認しながら、お子様自身が「1点の重さ」を自覚し、「何が何でも解いてみせる、諦めない、ミスをしない」を常に心して自ら意欲的に解けるように指導いたします。

ペーパー校受験の方は必須のコースです。

8/3(土) 8/5(月) 8/6(火)

13:00 - 15:00

会員 ¥63.000 一般 ¥75.000

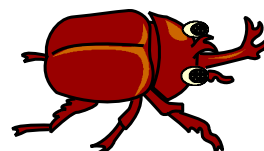

## VII 暁星幼稚園

Aコースでは個別テストを行います。夏休みに何をすべきかを把握してください

Bコースでは過去のテストに出た類似問題を行います。

Cコースでは新しい視点で問題を自主的に解ける力をつけます。

A	①	7/21(日)	7/22(月)	7/23(火)	10:00-12:00
	②	7/21(日)	7/22(月)	7/23(火)	13:00-15:00
B	①	8/7(水)	8/8(木)	8/9(金)	10:00-12:00
	②	8/7(水)	8/8(木)	8/9(金)	13:00-15:00
C	①	8/22(木)	8/23(金)	8/24(土)	10:00-12:00
	②	8/22(木)	8/23(金)	8/24(土)	13:00-15:00



A・B・C 受講の場合	会員	¥226.000	一般	¥272.000
2 コース受講の場合	会員	¥154.500	一般	¥181.400
1 コース受講の場合	会員	¥84.000	一般	¥99.700

## VIII 3年保育受験

Aコースでは数の多少、大小比較、物の名称と巧緻性、制作を通し、頑張る力をつけます。

Bコースでは3保受験に向けての準備を中心に行い、ご両親さまにもご参加いただきます。

A	8/2(金)	8/3(土)	10:00-11:30
B	8/16(金)	8/17(土)	10:00-11:30

A・B 受講の場合	会員	¥59.200	一般	¥71.000
1 コース受講の場合	会員	¥32.200	一般	¥38.600



Account	Debit	Credit	Balance
Accounts Receivable	1000		1000
Accounts Payable		1000	1000
Inventory	2000		2000
Prepaid Insurance	1000		1000
Equipment	5000		5000
Accumulated Depreciation		1000	1000
Common Stock		10000	10000
Retained Earnings		1000	1000
Net Income		1000	1000

### Journal Entry

Date	Account	Debit	Credit
12/31	Accounts Receivable	1000	
	Accounts Payable		1000
12/31	Inventory	2000	
	Prepaid Insurance	1000	
	Equipment	5000	
	Accumulated Depreciation		1000
	Common Stock		10000
	Retained Earnings		1000
	Net Income		1000

The following is a list of the accounts and their balances at the end of the year:

- Accounts Receivable: 1000
- Accounts Payable: 1000
- Inventory: 2000
- Prepaid Insurance: 1000
- Equipment: 5000
- Accumulated Depreciation: 1000
- Common Stock: 10000
- Retained Earnings: 1000
- Net Income: 1000